Flash New LED

Oprawa FLASH NEW LED zaprojektowana została z myślą o oświetleniu pomieszczeń wysokich, gdzie najważniejszą kwestią jest uzyskanie jak najlepszej efektywności energetycznej.

Do pojedynczego modułu dodatkowo zamówić należy elementy montażowe. Przykłady:
• wersja nastropowa/zwieszana:
moduł 128W i dodatkowo uchwyt 1x
dwa moduły 128W i uchwyt 2x,
• wersja zwieszana: dodatkowo zawieszenie,
• wersja wpuszczana: moduł 128W i dodatkowo uchwyt 1x, zawieszenie oraz ramka maskująca do sufitów G/K,
• wersja naścienna: moduł 128W i dodatkowo uchwyt ścienny regulowany 1x

Wykonanie: korpus wykonany z profilu aluminiowego w kolorze czarnym, szyba hartowana malowana w kolorze szarym, diody LED COB, odbłyśniki aluminiowe o trzech dostępnych kątach rozsyłu, uchwyt 1x lub 2x stalowy malowany elektrostatycznie w kolorze czarnym, ramka maskująca G/K aluminiowa w kolorze czarnym.

Montaż: nastropowy, zwieszany, wpuszczany, naścienny

Akcesoria: ramka maskująca G/K (wersja wpuszczana), uchwyt 1x lub 2x (wersja natynkowa i zwieszana), uchwyt ścienny regulowany (wersja ścienna), zwieszenie

Zasilanie: 230V

DANE ELEKTRYCZNE

Źródło światła	LED
Rodzaj osprzętu	Zasilacz
Napięcie znamionowe	220 ... 240 V
Zawiera źródło światła	Tak
Współczynnik mocy	0,96

DANE MECHANICZNE

Rodzaj montażu	Uniwersalny
Materiał obudowy	Aluminium

DANE INFORMACYJNE

Kolor	Czarny
Zakres temperatur pracy	-25 ... 40 °C

www.pxf.pl, plexi@pxf.pl
PXF Lighting, ul. Jutrzenki 73, 02-230 Warszawa, tel. +48 22 33 44 000, fax +48 22 33 44 033

CERTYFIKATY I OZNACZENIA

Stopień ochrony (IP)	IP66
Stopień ochrony od góry (IP)	IP66
Odporność udarowa	IK10
Klasa ochronności	I
Ochrona źródła światła	Tak
CE	Tak
PZH	Tak
HACCP+	Tak
EAC	Tak

DANE ŚWIETLNE

Barwa światła	Biała
Wskaźnik oddawania barw	80
Rozsył światła	DI
Klasa oprawy	I
Degradacja diod LED	B10
Spadek strumienia świetlnego w czasie	L90
Żywotność diod LED	> 60000 h
MacAdam	SDCM 3
LLMF - poziom strumienia początkowego po czasie 60 000h	90 %
Temp. barwowa	4000K

DANE OPTYCZNE

Raster / przesłona	SH
Kolor klosza/pokrywy	Szary
Materiał klosza	Szkło przezroczyste
Odbłyśnik	o wysokim połysku

WYKONANIA

Moc oprawy [W]	Moduły LED	Strumień świetlny oprawy [lm]	Skuteczność świetlna oprawy [lm/W]	Kąt rozsyłu [°]	Waga [kg]	ON/OFF	DALI
128	5x	17790	139	30	5,20	AD001.3366.840.A000	AD001.3366.840.D000
128	5x	17900	140	50	5,20	AD002.3366.840.A000	AD002.3366.840.D000
128	5x	18200	142	70	5,20	AD003.3366.840.A000	AD003.3366.840.D000
166	6x	23010	139	30	6,60	AD004.3366.840.A000	AD004.3366.840.D000
166	6x	23160	140	50	6,60	AD005.3366.840.A000	AD005.3366.840.D000
166	6x	23550	142	70	6,60	AD006.3366.840.A000	AD006.3366.840.D000
78	3x	10670	137	30	3,60	AD007.3366.840.A000	AD007.3366.840.D000
78	3x	10740	138	50	3,60	AD008.3366.840.A000	AD008.3366.840.D000
78	3x	10920	140	70	3,60	AD009.3366.840.A000	AD009.3366.840.D000
103	4x	14230	138	30	4,20	AD010.3366.840.A000	AD010.3366.840.D000
103	4x	14320	139	50	4,20	AD011.3366.840.A000	AD011.3366.840.D000
103	4x	14560	141	70	4,20	AD012.3366.840.A000	AD012.3366.840.D000
193	7x	26850	139	30	7,40	AD013.3366.840.A000	AD013.3366.840.D000
193	7x	27020	140	50	7,40	AD014.3366.840.A000	AD014.3366.840.D000
193	7x	27470	142	70	7,40	AD015.3366.840.A000	AD015.3366.840.D000

www.pxf.pl, plexi@pxf.pl
PXF Lighting, ul. Jutrzenki 73, 02-230 Warszawa, tel. +48 22 33 44 000, fax +48 22 33 44 033

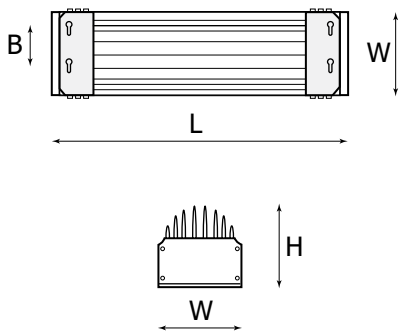

WYMIARY

L [mm]	W [mm]	H [mm]	5x	6x	3x	4x	7x
610	130	110	AD001.3366.840.A000 AD001.3366.840.D000 AD002.3366.840.A000 AD002.3366.840.D000 AD003.3366.840.A000 AD003.3366.840.D000				
720	130	110		AD004.3366.840.A000 AD004.3366.840.D000 AD005.3366.840.A000 AD005.3366.840.D000 AD006.3366.840.A000 AD006.3366.840.D000			
390	130	110			AD007.3366.840.A000 AD007.3366.840.D000 AD008.3366.840.A000 AD008.3366.840.D000 AD009.3366.840.A000 AD009.3366.840.D000		
500	130	110				AD010.3366.840.A000 AD010.3366.840.D000 AD011.3366.840.A000 AD011.3366.840.D000 AD012.3366.840.A000 AD012.3366.840.D000	
830	130	110					AD013.3366.840.A000 AD013.3366.840.D000 AD014.3366.840.A000 AD014.3366.840.D000 AD015.3366.840.A000 AD015.3366.840.D000

L = Długość | W = Szerokość | H = Wysokość / głębokość

www.pxf.pl, plexi@pxf.pl
PXF Lighting, ul. Jutrzenki 73, 02-230 Warszawa, tel. +48 22 33 44 000, fax +48 22 33 44 033

AKCESORIA

Klosz / siatka ochronna

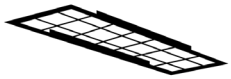	Flash New Led Siatka	FL007.33.00X3	IK10; x3	Czarny
		FL007.33.00X4	IK10; x4	Czarny
		FL007.33.00X5	IK10; x5	Czarny
		FL007.33.00X6	IK10; x6	Czarny
		FL007.33.00X7	IK10; x7	Czarny

Element konstrukcyjny

	Flash New LED obudowa zasilacza Sztuki w komplecie: 1	FL008.00.0000 PX2063870	Do wersji 3x, 4x, 5x	Czarny
	Flash New LED Ramka maskująca GK	FL006.11.00X4	x4	Biały
		FL006.33.00X4	x4	Czarny
		FL006.11.00X5	x5	Biały
		FL006.33.00X5	x5	Czarny
		FL006.11.00X6	x6	Biały
		FL006.33.00X6	x6	Czarny

Element montażowy

	Flash New LED Uchwyt 1x	FL004.33.0000 PX2063890	Czarny	
	Flash New LED Zawieszenie	FS007.00.2000 PX2063894	Metaliczny	
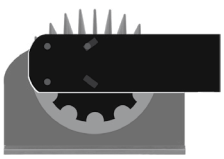	Flash New LED Uchwyt ścienny regulowany	FB011.33.0000 PX2063899	regulacja co 15°	Czarny

www.pxf.pl, plexi@pxf.pl
PXF Lighting, ul. Jutrzenki 73, 02-230 Warszawa, tel. +48 22 33 44 000, fax +48 22 33 44 033

Element montażowy

Flash New LED Uchwyt 2x regulowany

FL005.33.00X4	Flash New 4x LED	Czarny
FL005.33.00X5	Flash New 5x LED	Czarny
FL005.33.00X6	Flash New 6x LED	Czarny
FL005.33.00X7	Flash New 7x LED	Czarny

www.pxf.pl, plexi@pxf.pl
PXF Lighting, ul. Jutrzenki 73, 02-230 Warszawa, tel. +48 22 33 44 000, fax +48 22 33 44 033

FLASH NEW LED 5xLED

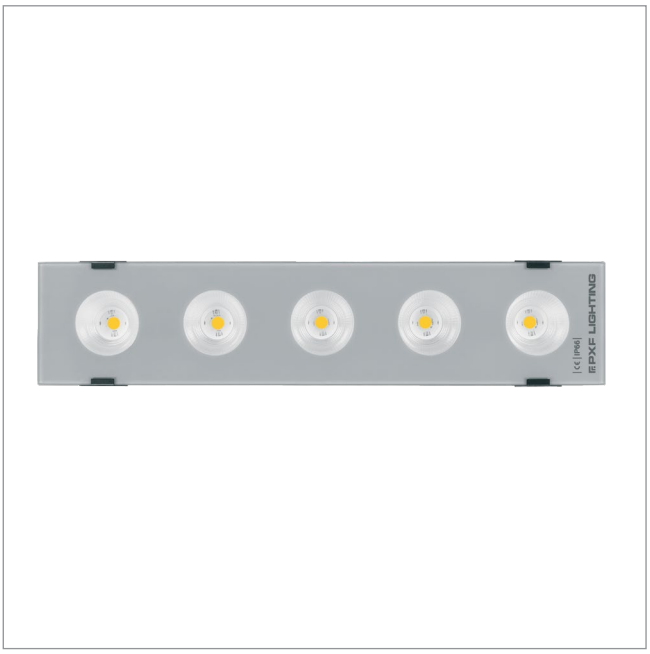

FLASH NEW LED 5xLED + PX2063893

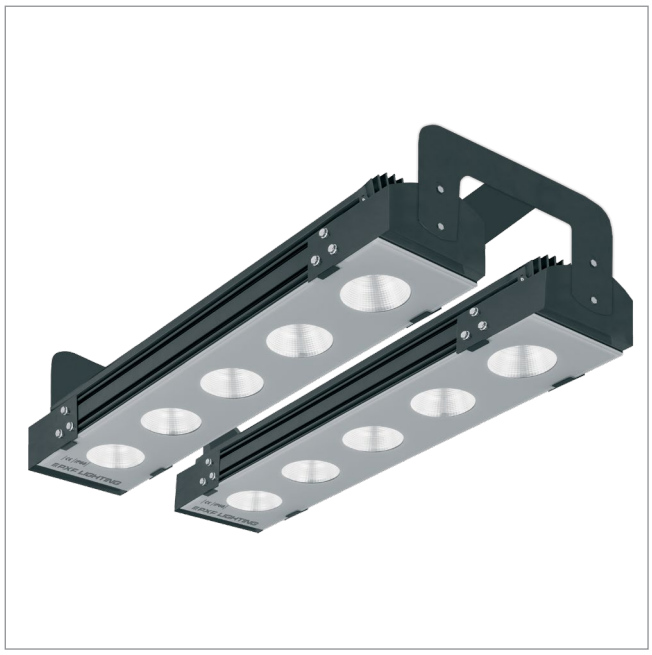

FLASH NEW LED 3xLED

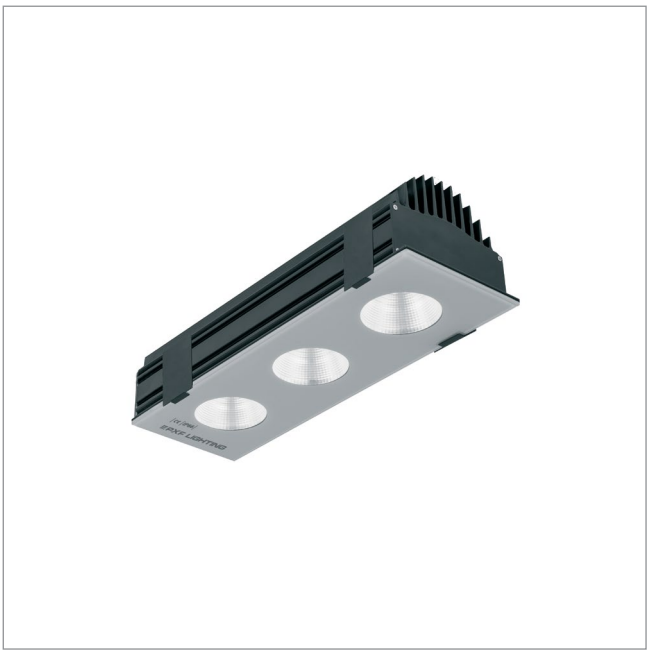

www.pxf.pl, plexi@pxf.pl
PXF Lighting, ul. Jutrzenki 73, 02-230 Warszawa, tel. +48 22 33 44 000, fax +48 22 33 44 033

FLASH NEW LED 4xLED

FLASH NEW LED 6xLED

FLASH NEW LED 7xLED

www.pxf.pl, plexi@pxf.pl
PXF Lighting, ul. Jutrzenki 73, 02-230 Warszawa, tel. +48 22 33 44 000, fax +48 22 33 44 033

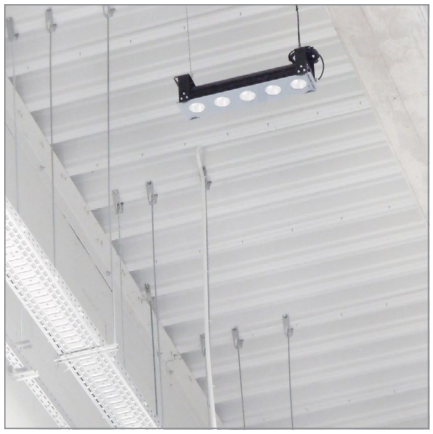

www.pxf.pl, plexi@pxf.pl
PXF Lighting, ul. Jutrzenki 73, 02-230 Warszawa, tel. +48 22 33 44 000, fax +48 22 33 44 033